

# TRIBUNALE CIVILE DI SIRACUSA

*-SEZIONE ESECUZIONI IMMOBILIARI-*

## CONSULENZA TECNICA D'UFFICIO

Procedimento: **n° 111/2024 R.G.Es.**

**ISEO SPV S.r.l.**

contro

**Pantò Sebastiano**

Giudice dell'Esecuzione: **Dott. ssa Maria Cristina Di Stazio**

C.T.U.: **Ing. Giovanni Riscica**

## RILIEVO FOTOGRAFICO





Foto n°1 - Vista del prospetto su via Ariosto

Firmato Da: GIOVANNI RISCICA Emesso Da: ARUBAPEC EU QUALIFIED CERTIFICATES CA G1 Serial#: 480040b91d7e3de596d748580e90cafd



Foto n°2 - Vista dei prospetti sul pozzo luce





Foto n°3 - Vista dei prospetti sul pozzo luce

Firmato Da: GIOVANNI RISCICA Emesso Da: ARUBAPEC EU QUALIFIED CERTIFICATES CA G1 Serial#: 480040b91d7e3de596d748580e90cafd



Foto n°4 - Vista interna dell'ingresso-soggiorno

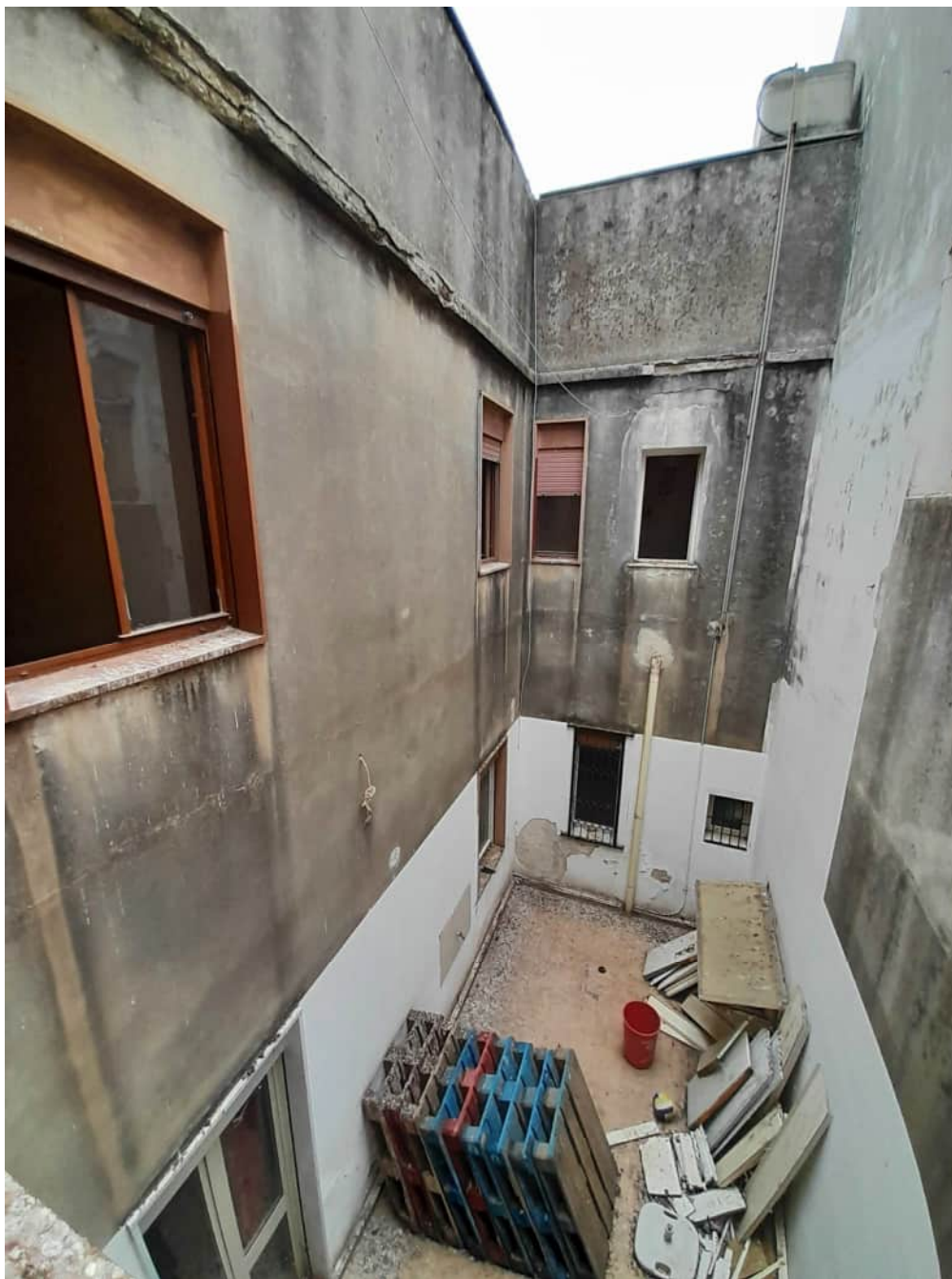



Foto n°5 - Vista interna del disimpegno

Firmato Da: GIOVANNI RISCICA Emesso Da: ARUBAPEC EU QUALIFIED CERTIFICATES CA G1 Serial#: 480040b91d7e3de596d748580e90cafd



Foto n°6 - Vista interna del bagno





Foto n°7 - Vista interna della cucina



Foto n°8 - Vista interna del corridoio





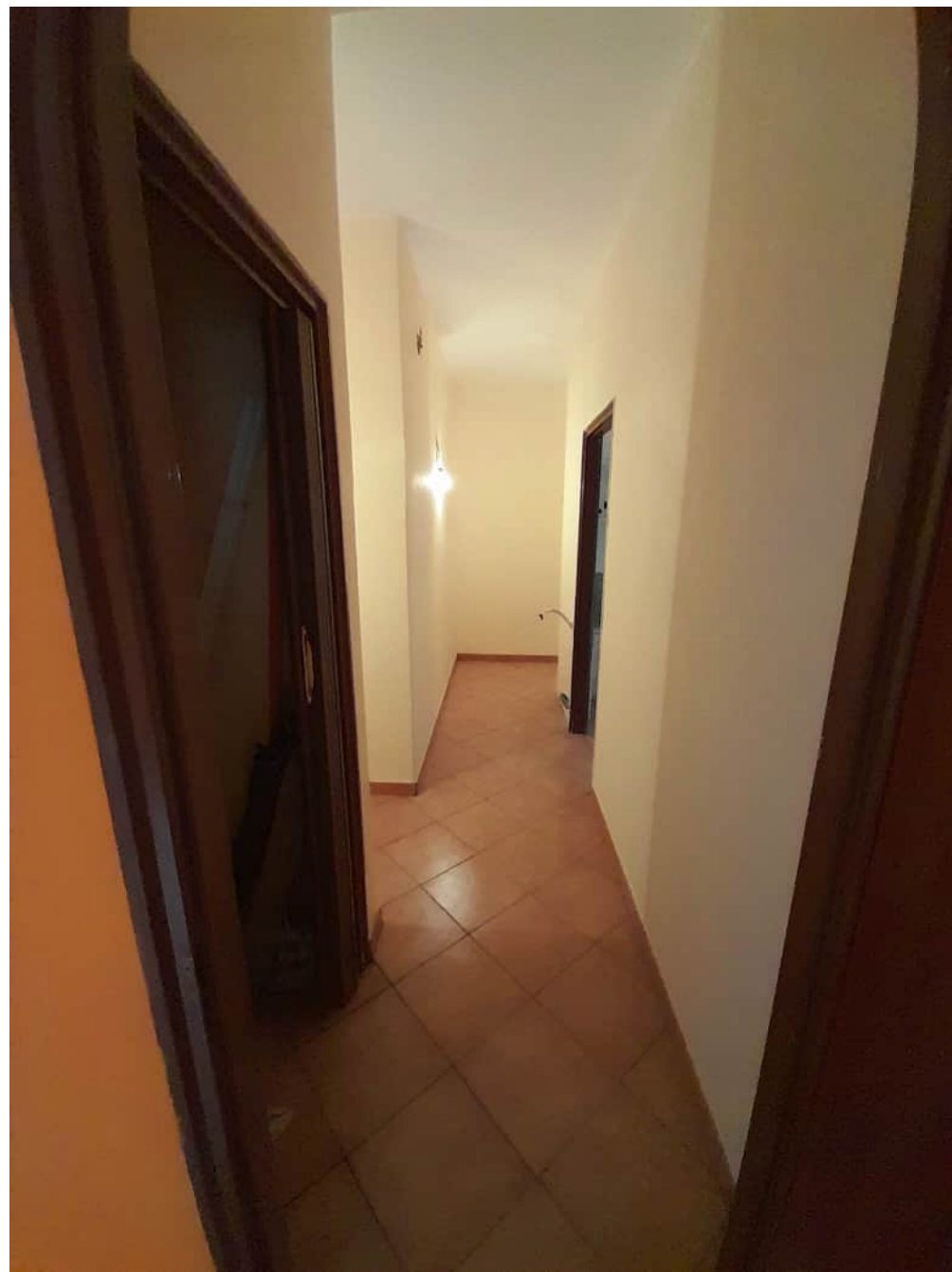

Foto n°9 - Vista interna della camera da letto singola 1

Firmato Da: GIOVANNI RISCICA Emesso Da: ARUBAPEC EU QUALIFIED CERTIFICATES CA G1 Serial#: 480040b91d7e3de596d748580e90cafd



Foto n°10 - Vista interna del ripostiglio



Foto n°11 - Vista interna della camera da letto singola 2



Foto n°12 - Vista interna della camera da letto matrimoniale



Foto n°13 - Vista del balcone di pertinenza

Firmato Da: GIOVANNI RISCICA Emesso Da: ARUBAPEC EU QUALIFIED CERTIFICATES CA G1 Serial#: 480040b91d7e3de596d748580e90cafd



Foto n°14 - Vista del terrazzino di pertinenza